



MINISTÉRIO DA AGRICULTURA E DESENVOLVIMENTO RURAL

Boletim Agrometeorológico

Edição Nº 05 - Fevereiro 2022 | Campanha Agrícola 2021/2022
Publicado no dia 16/02/2022

FASES E ESTADO DAS CULTURAS

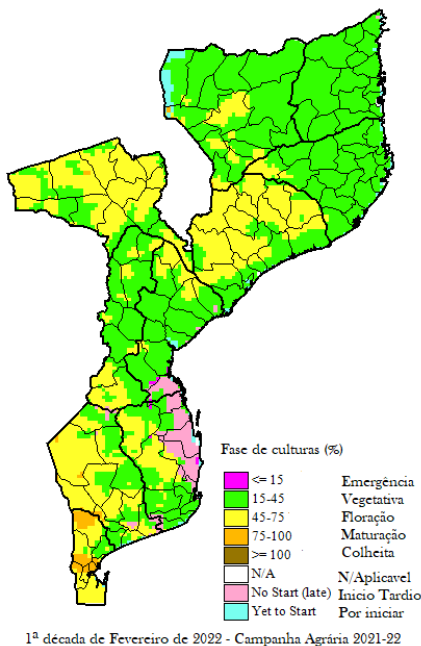

Na **região Norte**, as culturas encontram-se na fase vegetativa;

Na **região Centro** as culturas encontram-se na fase vegetativa, com excepção das províncias de Tete e Zambézia onde se encontram na fase de floração;

Na **região Sul**, as culturas encontram-se em diferentes fases de crescimento. A nordeste da província de Inhambane, devido a irregularidade de chuvas, houve necessidade de ressementeiras.

ÍNDICE DE SATISFAÇÃO HÍDRICA DAS CULTURAS

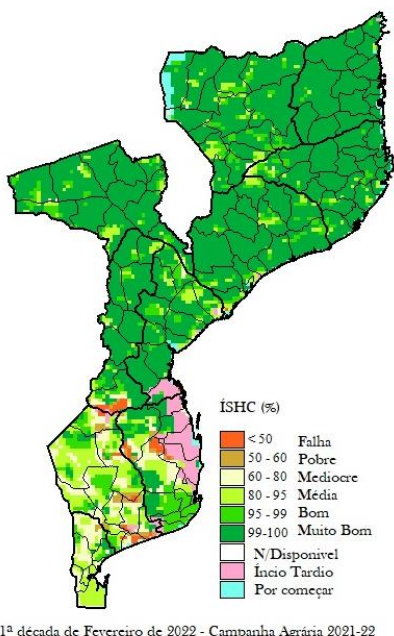

Nas **regiões Norte e Centro** do país, o índice de satisfação hídrica das culturas (ISHC), situa-se entre 95 à 100%, o que significa que a precipitação registada até a 1ª década de Fevereiro foi suficiente para as culturas.

Na **região Sul**, o ISHC situa-se entre 80 a 95%, o que demonstra que o total acumulado da precipitação não foi suficiente para um bom desenvolvimento das culturas;

No geral, até ao presente, existem boas perspectivas de produção ao nível nacional.

IMPACTO DAS ADVERSIDADES CLIMATÉRICAS

Dados preliminares, indicam que a tempestade **Tropical ANA** e o **transbordo dos rios** afectou um total de **126.265 ha** de culturas diversas, representando cerca de **2%** da área total planificada para a época agrícola 2021/2022. Até ao momento, foram dados como **perdidos cerca de 29.714 ha** de culturas diversas, afectando cerca de **72 mil produtores** ao nível do país, com destaque para as **regiões Centro e Norte**.