



Quente-Quente

Informação Semanal de Mercados Agrícolas no País, Região e Mundo

Publicação do Sistema de Informação de Mercados Agrícolas (SIMA)

Ministério da Agricultura e Segurança Alimentar-DPCI-Dpto. Estatística

Tel: 823260810 Fax: 21 41 47 01; Email: simamoc@gmail.com

www.masa.gov.mz/sima/

O mercado da cidade de Maputo regista subida nos preços de productos monitorados pelo SIMA.

Comportamento do preço médio do Milho por província nos meses de Janeiro a Abril de 2018

No geral, o preço do milho, nos primeiros quatro meses de 2018, apresenta-se mais caro na região Sul (Inhambane, Gaza e Maputo). A região Centro e Norte, apresenta-se estável com excepção de pequenas variações que não passam dos 4.00Mt/Kg. Neste período em análise, o preço deste produto variou com tendência a subir no mês de Março e ligeiramente em Fevereiro com excepção de algumas províncias como o caso de Tete e Inhambane. (Figura1). De acordo com os resultados de Inquérito Agrícola Integrado (IAI/2015) as regiões Centro e Norte do país, detêm mais de 70% de áreas cultivadas e de produção do milho no país.

Figura1: Comportamento do preço médio do Milho por província nos primeiros 4 meses de 2018.

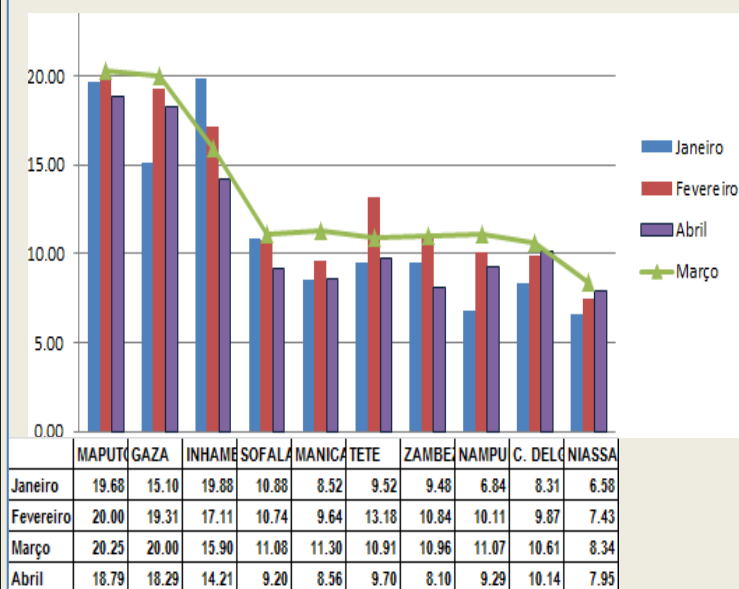

Fonte: Base de dados do SIMA

O Sistema de Informação de Mercados Agrícolas (SIMA) do Ministério da Agricultura e Segurança Alimentar, na sua visita aos mercados do País na semana de 18 a 25 de Maio, constatou que, os preços dos produtos registam subida no mercado da Cidade de Maputo, mantendo-se estáveis nos restantes mercados.



Por Venâncio Salustiano e Marilda Tembe

Variação do Preço de Milho no Mercado Retalhista:

O comportamento do preço de milho que é comercializado a retalhe na presente semana nos mercados monitorados pelo SIMA, continua estável, com apenas uma ligeira descida de 16.67% no mercado de da cidade de Maputo. Este mercado, comercializou a retalhe este cereal na semana anterior a 17,14Mt/Kg contra 14,29Mt/Kg na presente semana.



O preço médio na presente semana é de 11,24Mt/kg contra 10,25Mt/Kg, da semana

anterior; o máximo é de 28,57Mt/Kg praticado no mercado de Inharrime, seguido do mercado de Namaacha a 25,00Mt/kg e, o mínimo é de 5,67Mt/kg praticado no mercado de Bárue seguido dos mercados de Alto-Molócuè e Morrumbala a 5,71Mt/Kg (Quadro 3a).

Variação do Preço de Arroz no Mercado

Retalhista: O preço do arroz ao retalhista nos mercados monitorados pelo SIMA na presente semana contínua estável, contudo o mercado da cidade de Maputo continua a liderar a lista dos mercados mais caros de arroz. Na presente semana esta cidade comercializa a 56,67Mt/Kg contra 55,00Mt/Kg da semana anterior o que representa ao bolso do consumidor, uma redução de poder de compra deste produto em 3.03%.



O preço médio deste cereal na presente semana é de 45,94Mt/kg contra 46,34Mt/kg da semana anterior; o máximo é de 56,67Mt/kg praticado no mercado da Cidade de Maputo, seguindo os mercados de Mandimba, Cidade Lichinga, Manjacaze, Chokwé, Magude, Ribáuè, Morrumbala, Mutarara, Bárue, Gorongosa, Cidade de Xai-Xai e Matutuíne a 50,00Mt/Kg e, o mínimo é de 35,00Mt praticado no mercado da Cidade de Pemba, seguindo os mercados de Inhambane, Vilankulos, Changara, Alto-Molócuè, Montepuez, Chiúre, Chibuto e Massinga a 40,00Mt/kg. No geral, o maior número de mercados que vende a retalho o arroz, pratica o preço que varia de 40.00 a 50.00Mt/Kg (Quadro 3a).

Variação do Preço de Feijão Nhemba no Mercado Retalhista:

O preço do feijão nhemba ao retalhista nos mercados monitorados pelo SIMA na presente semana contínua estável, contudo, o mercado da cidade de Maputo variou com tendência a subir. Na presente semana vende a 28,42Mt/Kg contra 21,31Mt da semana anterior, representando um aumento em 33.33%. O mercado de Matutuíne baixou em 40%, na semana



anterior vendeu o quilograma a 100,00Mt contra 60,00Mt da presente semana.

O preço médio desta leguminosa na presente semana é de 33,70Mt/kg contra 32,66Mt/Kg da semana anterior; o máximo é de 60,00Mt/kg praticado no mercado de Matutuíne, seguindo o mercado da cidade de Pemba a 53,68Mt/Kg e, o mínimo é de 7,00Mt/Kg praticado no mercado de Alto-Molócuè, seguindo o mercado de Chibuto a 15,00Mt/kg (Quadro 3b).

Variação do Preço de Feijão manteiga no Mercado Retalhista:

O preço a retalho do feijão manteiga na presente semana contínua estável com variação em apenas dois mercados. Registou-se subida de 25% no mercado da cidade de Maputo e descida de 28.57% no mercado da cidade de Nampula. O mercado da cidade de Maputo comercializou o quilograma desta leguminosa na semana anterior a 80,00Mt contra 100,00Mt da presente semana e o mercado da cidade de Nampula comercializou a 70,00Mt contra 50,00Mt na presente semana.

O preço médio do feijão manteiga na presente semana é de 71,07Mt/kg contra 68,11Mt/Kg da semana anterior; o preço mínimo é de 40,00Mt/Kg, praticado nos mercados de Mocuba e Alto-Molócuè seguido o mercado Nhamatanda, a 45,00Mt/Kg e, o máximo é de 104,66Mt/Kg, praticado no mercado de Changara, seguindo os mercados de Matutuíne, cidades de Maputo e Pemba a 100,00Mt/Kg (Quadro 3b).

Variação do Preço de amendoim no Mercado Retalhista:

Os preços de amendoins pequeno e grande na presente semana nos mercados monitorados pelo SIMA, são estáveis com registo de descida de 25% na cidade de Nampula no amendoim pequeno, e subida de cerca de 2% na cidade de Maputo no amendoim grande. O mercado da cidade de



Nampula vendeu o quilograma de amendoim pequeno na semana anterior a 60,00Mt contra 45,00Mt da presente semana, e, o mercado da cidade de Maputo vendeu o amendoim grande na semana anterior a 64,68Mt contra 65,95Mt da presente semana (Quadro 3b).

O preço médio do amendoim pequeno na presente semana, ao nível de mercado retalhista, é de 64,21Mt/Kg contra os 68,97Mt/Kg da semana anterior. O preço mínimo de amendoim pequeno é de 38,33Mt/Kg praticado no mercado de Morrupula seguindo os mercados de Mocuba e cidade de Nampula 45,00Mt/kg e, o máximo é praticado no mercado de Matutuíne a 100,00Mt/Kg, seguindo o mercado de Namaacha a 93,33Mt/kg (Quadro 3b).

O preço médio do amendoim grande na presente semana, ao nível de mercado retalhista, é de 57,86Mt/Kg contra os 64,76Mt/Kg da semana anterior. O preço mínimo é de 30,00Mt/Kg praticado nos mercados de Alto-Molócuè e Namuno seguindo o mercado de Morrupula a 33,33Mt/Kg e, o máximo é de 120,00Mt/kg praticado no mercado de Matutuíne, seguindo os mercados de Xai-Xai e Chibuto a 80,00Mt/kg (Quadro 3b).

No quadro 3c e 5 o leitor pode se informar de variação de preços de Farinha de trigo, óleo, açúcar e outros produtos.



Por Marilda Tembe e Simão Nhane

Fluxo de Milho na Zona Sul: O mercado Grossista de Xiquelene na Cidade de Maputo foi abastecido com milho proveniente do distrito de Caia adquirido por 35,00Mt a lata de 5 litros; O

mercado de Magude recebeu milho adquirido na Vila de Macia ao preço de 920,00 Mt o saco de 50 Kg; O mercado de Chokwè continua a receber milho de produção local adquirido ao preço de 250,00 Mt a lata de 20 litros; O mercado de Chibuto foi abastecido com milho pelos produtores locais ao preço de 210,00 Mt a lata de 20 litros; O mercado de Massinga recebeu milho de produção local trazido pelos produtores da Localidade de Nhachengue e Unguane comprado ao preço de 200,00 Mt a lata de 20 litros; O mercado de Inharrime recebeu milho de produção local comprado numa localidade circunvizinha ao preço de 550,00 Mt a lata de 20 litros;

Fluxo de Milho na Zona Centro: O mercado de Gorongosa recebeu milho de produção local vindo do Posto Administrativo de Canda comprado ao produtor por 25,00Mt a lata de 5 litros; O mercado de Nhamatanda recebeu milho vindo das Localidades de Bebedo, Metuchira e Chirassicua comprado ao produtor por 30,00Mt a lata de 5 litros; O mercado da Cidade de Chimoio recebeu milho vindo do distrito de Guro adquirido ao preço de 100,00Mt a lata de 20 litros; O mercado de Sussundenga foi abastecido com milho proveniente do Posto Administrativo de Dombe adquirido ao produtor por 25,00 Mt a lata de 5 litros; O mercado de Mutarara recebeu milho de produção local vindo do Posto Administrativo de Inhangoma comprado ao produtor por 250,00 Mt o saco de 50kg; O mercado de Changara recebeu milho proveniente do distrito de Barué adquirido ao preço de 150,00Mt a lata de 20 litros; O mercado da Cidade de Quelimane recebeu milho proveniente do Distrito de Derre comprado ao preço de 4,00Mt/kg; O mercado de Mocuba recebeu milho proveniente do distrito de Lugela no Posto Administrativo de Tacuane adquirido ao preço de 5,00 Mt/kg; O mercado de Alto Molócuè recebeu milho vindo do Posto Administrativo de Nauela comprado por 5,00 Mt/kg; O mercado de Morrumbala recebeu milho produzido localmente vindo das localidades circunvizinhas ao preço de 80,00 Mt a lata de 20 litros.

Fluxo de Milho na Zona Norte: O mercado da Cidade de Nampula recebeu milho proveniente dos distritos de Mecuburi, Ribáuè e Lalaua adquirido ao produtor por 5,00 Mt/kg; A Cidade de Pemba foi abastecida com milho proveniente

do distrito de Balama adquirido ao preço de 5,00 Mt/kg; O mercado de Namuno recebeu milho de produção local vindo da localidade de Machoca comprado ao produtor por 7,00 Mt/kg; O mercado de Lichinga recebeu milho proveniente dos Distritos de Sanga e Chimbonila comprado ao produtor por 80,00 Mt a lata de 20 litros.

Fluxo de Feijão Manteiga na Zona Sul: O mercado grossista de Bazuca da Cidade de Maputo foi abastecido com feijão manteiga e catarino proveniente dos distrito de Angónia adquiridos ao preço de 2.200,00Mt o saco de 50 Kg; O mercado de Massinga recebeu feijão manteiga, catarino e magnum adquirido no mercado grossista de Massinga ao preço de 1.200,00 Mt a lata de 20 litros. O mercado de Vilankulos foi abastecido com feijão manteiga, catarino e magnum adquirido no distrito de Gurué adquirido ao preço de 2.700,00Mt o saco de 50 kg;

Fluxo de Feijão Manteiga na Zona Centro: O mercado de Gorongosa recebeu feijão manteiga vindo do Posto Administrativo de Canda ao preço de 300,00 Mt a lata de 5 litros; O mercado de Nhamatanda foi abastecido com feijão manteiga e catarino proveniente do Distrito de Angónia e Gurué comprado ao preço de 2400,00Mt o saco de 50 Kg; O mercado da Cidade de Chimoio foi abastecido com feijão manteiga e catarino proveniente do distrito Tambara comprados ao produtor por de 750,00Mt e 680,00Mt a lata de 20 litros respectivamente; O mercado de Sussundenga recebeu feijão manteiga e catarino vindo do Posto Administrativo de Mouha comprado ao preço de 150,00 Mt a lata de 5 litros; O mercado de Báruè foi abastecido com feijão catarino proveniente do distrito de Tambara comprados por de 900,00Mt a lata de 20 litros; O mercado de Mutarara continua a receber feijão manteiga e catarino proveniente do distrito de Angónia comprado ao preço de 1.000,00 Mt a lata de 20 litros; A Cidade de Quelimane foi abastecido com feijão manteiga e catarino proveniente do distrito de Gurué comprado por 40,00Mt/kg e 42,00Mt/kg respectivamente; O mercado de Alto-Molocuè foi abastecido com feijão manteiga e catarino de produção local proveniente do Povoado de Caromano comprado por 30,00Mt/kg.

Fluxo de Feijão Manteiga na Zona Norte: O mercado de Nampula foi abastecido com feijão manteiga, catarino e magnum proveniente de Lichinga comprados por 30,00Mt/kg e 40,00Mt/kg respectivamente; O mercado de Lichinga recebeu feijão manteiga e catarino proveniente dos Distritos de Sanga e Chimbonila comprado ao preço de 500,00Mt a lata de 20 litros.

Fluxo de Feijão Nhemba na Zona Sul: O mercado grossista de Bazuca na Cidade de Maputo recebeu feijão nhemba proveniente do Distrito de Buzi comprado por 100,00Mt a lata de 5 litros; O mercado de Massinga foi abastecido com feijão nhemba de produção local vindo da Localidade de Chiunze comprado ao produtor por 350,00 Mt a lata de 20 litros.

Fluxo de Feijão Nhemba na Zona Centro: O mercado de Nhamatanda recebeu feijão nhemba de produção local vindo das localidade circuncvizinhas comprado ao preço de 120,00 Mt a lata de 5 litros; A Cidade de Chimoio recebeu feijão nhemba proveniente do Distrito de Guro comprado ao preço de 180,00 Mt a lata de 20 litros; O mercado de Mutarara recebeu feijão nhemba de produção local comprado ao preço de 240,00 Mt a lata de 20 litros; O mercado de Quelimane recebeu feijão nhemba proviniente do distrito de Ile adquirido ao preço de 20,00Mt/kg; O mercado de Alto Molocuè recebeu feijão nhemba vindo do Distrito de Caia adquirido ao preço de 6,00 Mt/kg.

Fluxo de Feijão Nhemba na Zona Norte: O mercado de Montepuez recebeu feijão nhemba de produção local comprado por 25,00Mt/kg. O mercado de Namuno recebeu feijão nhemba proveniente do Posto Administrativo de Machoca comprado ao preço de 15,00 Mt/kg.

Fluxo de Amendoim na Zona Sul: O mercado grossista de Bazuca na Cidade de Maputo foi abastecido com amendoim pequeno e grande sem casca proveniente dos Distritos de Murrupula comprados por 40,00Mt/Kg; O mercado de Vilankulos foi abastecido com amendoim pequeno sem casca proveniente da cidade de Nampula comprado ao preço de 2.400,00Mt o saco de 50 kg; O mercado de Morrumbene recebeu

amendoim pequeno sem casca proveniente da Cidade de Nampula adquirido ao preço de 2.600,00 Mt o saco de 50 Kg.

Fluxo de Amendoim na Zona Centro: O mercado de Gorongosa recebeu amendoim pequeno sem casca proveniente do Posto Administrativo de Vunduzi comprado por 260,00Mt a lata de 5 litros; O mercado da Cidade de Chimoio recebeu amendoim pequeno e grande sem casca proveniente dos distritos de Macate e Vanduzi comprados ao produtor por 890,00 Mt e 700,00Mt a lata de 20 litros, respectivamente; O mercado de Mutarara continua a receber amendoim pequeno sem casca vindo da Vila Nova da Fronteira comprado por 800,00 Mt a lata de 20 litros; A Cidade de Quelimane foi abastecido com amendoim pequeno sem casca proveniente do Distrito de Ile comprado ao preço de 27,00 Mt/kg.

Fluxo de Amendoim na Zona Norte: O mercado de Montepuez recebeu amendoim grande sem casca proveniente do distrito de Namuno Comprado por 40,00 Mt/kg; O mercado de Namuno recebeu amendoim grande sem casca de produção local proveniente do Posto Administrativo de Machoca adquirido por 20,00Mt/kg.

Informação Semanal de Preços (Mt/Kg) no Mercado retalhista no País - Semana de 18 a 25 de Maio de 2018

Mais informações ver Quente-Quente nº 1193 na página www.masa.gov.mz/sima/

| Milho | | Arroz | | Feijão Nhemba | | Feijão manteiga | | Amendoim peq./Nac. | | Amendoim grande | |
|-------------|----------------|-------------|----------------|---------------|----------------|-----------------|----------------|--------------------|----------------|-----------------|----------------|
| Mercados | Semana recente | Mercados | Semana recente | Mercados | Semana recente | Mercados | Semana recente | Mercados | Semana recente | Mercados | Semana recente |
| BARUE | 5,67 | PEMBA | 35,00 | A. MOLÓCUE | 7,00 | MOCUBA | 40,00 | MURRUPULA | 38,33 | A. MOLÓCUE | 30,00 |
| A. MOLÓCUE | 5,71 | INHAMBANE | 40,00 | CHIBUTO | 15,00 | A. MOLÓCUE | 40,00 | MOCUBA | 45,00 | NAMUNO | 30,00 |
| MORRUMBALA | 5,71 | VILANCULO | 40,00 | CHIMOIO | 17,00 | NHAMATANDA | 45,00 | NAMPULA | 45,00 | MURRUPULA | 33,33 |
| GORONGOSA | 6,53 | CHANGARA | 40,00 | MUTARARA | 24,15 | CHIMOIO | 48,00 | CHIMOIO | 50,00 | CHIMOIO | 45,00 |
| SUSSUNDENGA | 6,86 | A. MOLÓCUE | 40,00 | QUELIMANE | 25,00 | SUSSUNDENGA | 50,00 | SUSSUNDENGA | 50,00 | VILANCULO | 50,00 |
| MUTARARA | 6,86 | MONTEPUEZ | 40,00 | NAMUNO | 25,00 | NAMPULA | 50,00 | BARUE | 50,00 | NAMPULA | 50,00 |
| QUELIMANE | 6,86 | CHIURE | 40,00 | MURRUPULA | 26,67 | QUELIMANE | 55,00 | QUELIMANE | 50,00 | MONTEPUEZ | 50,00 |
| NHAMATANDA | 8,00 | CHIBUTO | 40,00 | MAPUTO | 28,42 | CHIBUTO | 60,00 | A. MOLÓCUE | 50,00 | CHIURE | 50,00 |
| CHIMOIO | 8,00 | MASSINGA | 40,00 | MAGUDE | 30,00 | MONTEPUEZ | 60,00 | RIBAUE | 50,00 | MASSINGA | 51,75 |
| MURRUPULA | 8,38 | QUELIMANE | 44,00 | VILANCULO | 30,00 | LICHINGA | 60,00 | MASSINGA | 52,44 | INHAMBANE | 55,00 |
| RIBAUE | 8,57 | INHARRIME | 45,00 | NHAMATANDA | 30,00 | MANDIMBA | 60,00 | INHARRIME | 55,89 | INHARRIME | 56,06 |
| MANDIMBA | 8,57 | NHAMATANDA | 45,00 | SUSSUNDENGA | 30,00 | INHARRIME | 69,28 | INHAMBANE | 60,00 | PEMBA | 57,50 |
| NAMPULA | 9,14 | CHIMOIO | 45,00 | MOCUBA | 30,00 | MUTARARA | 69,28 | GORONGOSA | 63,21 | MANJACAZE | 60,00 |
| LICHINGA | 9,14 | MOCUBA | 45,00 | NAMPULA | 30,00 | INHAMBANE | 70,00 | MAPUTO | 66,93 | GORONGOSA | 64,68 |
| MOCUBA | 10,29 | NAMPULA | 45,00 | RIBAUE | 30,00 | GORONGOSA | 70,00 | VILANCULO | 70,00 | MAPUTO | 65,95 |
| MONTEPUEZ | 10,29 | SUSSUNDENGA | 45,00 | LICHINGA | 30,00 | RIBAUE | 70,00 | LICHINGA | 70,00 | CHOKWE | 70,00 |
| CHIURE | 10,29 | NAMUNO | 46,67 | CHIURE | 35,00 | CHIURE | 70,00 | XAI-XAI | 75,00 | XAI-XAI | 80,00 |
| NAMUNO | 10,29 | MURRUPULA | 48,33 | MASSINGA | 37,57 | CHICUALACUAL | 76,67 | MUTARARA | 75,85 | CHIBUTO | 80,00 |
| XAI-XAI | 11,43 | NAMAACHA | 49,33 | INHARRIME | 38,14 | MASSINGA | 76,98 | CHOKWE | 80,00 | MATUTUINE | 120,00 |
| CHANGARA | 11,43 | MATUTUINE | 50,00 | MANJACAZE | 38,68 | MAGUDE | 80,00 | CHIBUTO | 80,00 | | |
| PEMBA | 11,43 | XAI-XAI | 50,00 | XAI-XAI | 40,00 | XAI-XAI | 80,00 | MANJACAZE | 80,00 | | |
| MAGUDE | 13,14 | GORONGOSA | 50,00 | CHOKWE | 40,00 | MANJACAZE | 80,00 | MAGUDE | 90,00 | | |
| MAPUTO | 14,29 | BARUE | 50,00 | MORRUMBALA | 40,00 | VILANCULO | 80,00 | NAMAACHA | 93,33 | | |
| CHIBUTO | 14,29 | MUTARARA | 50,00 | MONTEPUEZ | 40,00 | MORRUMBALA | 80,00 | MATUTUINE | 100,00 | | |
| MASSINGA | 16,00 | MORRUMBALA | 50,00 | INHAMBANE | 40,26 | NAMUNO | 80,00 | | | | |
| CHOKWE | 17,14 | RIBAUE | 50,00 | GORONGOSA | 42,63 | MURRUPULA | 85,00 | | | | |
| MANJACAZE | 18,05 | MAGUDE | 50,00 | NAMAACHA | 43,33 | NAMAACHA | 93,33 | | | | |
| NAMAACHA | 25,00 | CHOKWE | 50,00 | BARUE | 53,33 | MAPUTO | 100,00 | | | | |
| INHARRIME | 28,57 | MANJACAZE | 50,00 | PEMBA | 53,68 | MATUTUINE | 100,00 | | | | |
| | | LICHINGA | 50,00 | MATUTUINE | 60,00 | PEMBA | 100,00 | | | | |
| | | MANDIMBA | 50,00 | | | CHANGARA | 104,66 | | | | |
| | | MAPUTO | 56,67 | | | | | | | | |

Nota: Este quadro, reflecte apenas aos mercados que enviaram informação de preço na semana de 18 a 25 de Maio de 2018

Quadro 1a: Preço e Mudança Percentual a Nível Grossista (MT/Kg).

| | produto | | | | | | | | | | | |
|-----------|----------------------|-----------|--------|---------------|-----------|--------|----------------------|-----------|--------|----------------------|-----------|--------|
| | Grão de milho branco | | | Feijão nhemba | | | Feijão manteiga/Nac. | | | Feijão catarina/Nac. | | |
| | Sem. ant. | Sem. rec. | Mud. % | Sem. ant. | Sem. rec. | Mud. % | Sem. ant. | Sem. rec. | Mud. % | Sem. ant. | Sem. rec. | Mud. % |
| MAPUTO | 17.14 | 17.14 | 0 | 30.00 | 34.00 | 13 | 50.00 | 56.00 | 12 | 56.00 | 56.00 | 0 |
| XAI-XAI | 11.43 | 11.43 | 0 | 24.15 | 24.15 | 0 | 50.00 | 50.00 | 0 | . | . | . |
| MASSINGA | . | 14.29 | . | . | 25.16 | . | . | 57.74 | . | . | 63.51 | . |
| BEIRA | 13.71 | . | . | 37.00 | . | . | 54.00 | . | . | 54.00 | . | . |
| QUELIMANE | 5.14 | 5.14 | 0 | 20.13 | 20.13 | 0 | 50.04 | 50.04 | 0 | 50.04 | 50.04 | 0 |
| NAMPULA | 8.46 | 8.00 | -5 | 20.00 | 20.00 | 0 | 45.00 | 35.00 | -22 | 45.00 | 40.00 | -11 |

Nota: "sem. rec." = semana recente; 'sem. ant.' = semana anterior; 'mud. %' = mudança percentual.

Quadro 1b: Preço e Mudança Percentual a Nível Grossista, Continuação (MT/Kg).

| | produto | | | | | | | | |
|-----------|--------------------|-----------|--------|-----------------|-----------|--------|---------------|-----------|--------|
| | Amendoim peq./Nac. | | | Amendoim grande | | | Mandioca seca | | |
| | Sem. ant. | Sem. rec. | Mud. % | Sem. ant. | Sem. rec. | Mud. % | Sem. ant. | Sem. rec. | Mud. % |
| MAPUTO | 56.00 | 50.00 | -11 | 50.00 | 60.00 | 20 | . | . | . |
| MASSINGA | . | 65.32 | . | . | 58.21 | . | . | . | |
| BEIRA | 60.00 | . | . | 58.00 | . | . | . | . | |
| QUELIMANE | 40.00 | 40.00 | 0 | . | . | . | . | . | |
| NAMPULA | 40.00 | 35.00 | -12 | 38.00 | 40.00 | 5 | 8.33 | 11.67 | 40 |

Nota: "sem. rec." = semana recente; 'sem. ant.' = semana anterior; 'mud. %' = mudança percentual.

Quadro 2a: Preço e Mudança Percentual a Nível Produtor (MT/Kg).

| | produto | | | | | | | | |
|------------|----------------------|-----------|--------|---------------|-----------|--------|----------------------|-----------|--------|
| | Grão de milho branco | | | Feijão nhemba | | | Feijão manteiga/Nac. | | |
| | Sem. ant. | Sem. rec. | Mud. % | Sem. ant. | Sem. rec. | Mud. % | Sem. ant. | Sem. rec. | Mud. % |
| GORONGOSA | 3.90 | 3.90 | 0 | . | . | . | 47.24 | 47.24 | 0 |
| NHAMATANDA | 6.86 | 6.86 | 0 | 16.91 | 16.91 | 0 | 53.12 | 53.12 | 0 |
| MANICA | 6.86 | . | . | . | . | . | 69.28 | . | . |
| CHIMOIO | 5.71 | 5.71 | 0 | 10.87 | 10.87 | 0 | 43.30 | 43.30 | 0 |
| MUTARARA | 5.71 | 5.71 | 0 | 14.49 | 14.49 | 0 | 57.74 | 57.74 | 0 |
| ANGONIA | 8.00 | . | . | 20.00 | . | . | 30.00 | . | . |
| RIBAUE | 7.43 | 7.43 | 0 | . | . | . | 57.74 | 57.74 | 0 |
| MALEMA | 4.57 | . | . | 21.14 | . | . | 46.19 | . | . |
| MONTEPUEZ | 7.00 | 7.00 | 0 | 25.00 | 25.00 | 0 | . | . | . |
| NAMUNO | 8.00 | 8.00 | 0 | 15.00 | 15.00 | 0 | . | . | . |

Nota: "sem. rec." = semana recente; 'sem. ant.' = semana anterior; 'mud. %' = mudança percentual.

Quadro 2b: Preço e Mudança Percentual a Nível Produtor, Continuação (MT/Kg).

| | produto | | | | | | | | |
|------------|---------------|-----------|--------|---------------------------|-----------|--------|--------------------------|-----------|--------|
| | Mandioca seca | | | Amendoim pequeno c/ casca | | | Amendoim grande c/ casca | | |
| | Sem. ant. | Sem. rec. | Mud. % | Sem. ant. | Sem. rec. | Mud. % | Sem. ant. | Sem. rec. | Mud. % |
| GORONGOSA | . | . | . | 27.03 | 27.03 | 0 | . | . | . |
| NHAMATANDA | . | . | . | 37.84 | 37.84 | 0 | . | . | . |
| ANGONIA | . | . | . | . | . | . | 26.01 | . | . |
| RIBAUE | . | . | . | 40.54 | 40.54 | 0 | . | . | . |
| MALEMA | 4.17 | . | . | 12.16 | . | . | 18.06 | . | . |
| MONTEPUEZ | 6.00 | 6.00 | 0 | . | . | . | . | . | . |

Nota: "sem. rec." = semana recente; 'sem. ant.' = semana anterior; 'mud. %' = mudança percentual.

Quadro 3a: Preço e Mudança Percentual a Nível de Mercado Retalhista (MT/Kg).

| | produto | | | | | | | | | | | |
|---------------|----------------------|-----------|--------|--------------------------|-----------|--------|----------------|-----------|--------|---------------------------------------|-----------|--------|
| | Grão de milho branco | | | Farinha branca c/ farelo | | | Arroz corrente | | | Farinha de Milho Branco Sem Farelo 1ª | | |
| | Sem. ant. | Sem. rec. | Mud. % | Sem. ant. | Sem. rec. | Mud. % | Sem. ant. | Sem. rec. | Mud. % | Sem. ant. | Sem. rec. | Mud. % |
| MAPUTO | 17.14 | 14.29 | -17 | | | | 55.00 | 56.67 | 3 | 55.00 | 55.00 | 0 |
| MATUTUINE | | | | | | | 50.00 | 50.00 | 0 | | | |
| NAMAACHA | | 25.00 | | | | | | 49.33 | | | 49.33 | |
| MAGUDE | | 13.14 | | | | | | 50.00 | | | 55.00 | |
| MATOLA | | | | | | | 45.00 | | | 40.00 | | |
| XAI-XAI | 11.43 | 11.43 | 0 | | | | 50.00 | 50.00 | 0 | 50.00 | 50.00 | 0 |
| CHOKWE | | 17.14 | | | | | | 50.00 | | | 50.00 | |
| CHIBUTO | | 14.29 | | | | | | 40.00 | | | 45.00 | |
| CHICUALACUALA | | | | | | | | | | | 40.00 | |
| MANJACAZE | | 18.05 | | | | | | 50.00 | | | 45.00 | |
| INHAMBANE | | | | | | | 40.00 | 40.00 | 0 | 40.00 | 40.00 | 0 |
| MASSINGA | | 16.00 | | | | | | 40.00 | | | | |
| VILANCULO | 16.00 | | | | | | 40.00 | 40.00 | 0 | 40.00 | 40.00 | 0 |
| FUNHALOURO | 20.00 | | | | | | 43.33 | | | 45.00 | | |
| GUVURO | 11.43 | | | | | | | | | | | |
| INHARRIME | 28.57 | 28.57 | 0 | | | | 45.00 | 45.00 | 0 | 60.00 | 60.00 | 0 |
| INHASSOURO | 14.29 | | | | | | 50.00 | | | 45.00 | | |
| BEIRA | 10.29 | | | | | | 40.00 | | | 40.00 | | |
| CAIA | 6.86 | | | | | | 50.00 | | | 65.00 | | |
| GORONGOSA | 6.53 | 6.53 | 0 | 57.76 | 57.76 | 0 | 50.00 | 50.00 | 0 | 60.00 | 60.00 | 0 |
| NHAMATANDA | 8.00 | 8.00 | 0 | | | | 45.00 | 45.00 | 0 | 50.00 | 50.00 | 0 |
| MANICA | 9.14 | | | | | | 45.00 | | | 45.00 | | |
| CHIMOIO | 8.00 | 8.00 | 0 | 40.00 | 40.00 | 0 | 45.00 | 45.00 | 0 | 60.00 | 60.00 | 0 |
| SUSSUNDENGA | | 6.86 | | | | | | 45.00 | | | 50.00 | |
| BARUE | 5.67 | 5.67 | 0 | 20.00 | 20.00 | 0 | 50.00 | 50.00 | 0 | 50.00 | 50.00 | 0 |
| MUTARARA | 6.86 | 6.86 | 0 | | | | 50.00 | 50.00 | 0 | 50.00 | 50.00 | 0 |
| ANGONIA | 8.57 | | | 30.00 | | | 50.00 | | | 50.00 | | |
| CHANGARA | 11.43 | 11.43 | 0 | 40.00 | 40.00 | 0 | 40.00 | 40.00 | 0 | | | |
| QUELIMANE | 6.86 | 6.86 | 0 | 17.11 | 17.11 | 0 | 44.00 | 44.00 | 0 | 50.00 | 50.00 | 0 |
| MOCUBA | 10.29 | 10.29 | 0 | 30.00 | 30.00 | 0 | 45.00 | 45.00 | 0 | 45.00 | 45.00 | 0 |
| A. MOLÔCUÊ | 5.71 | 5.71 | 0 | 25.00 | 25.00 | 0 | 40.00 | 40.00 | 0 | 65.00 | 65.00 | 0 |
| MORRUMBALA | 5.71 | 5.71 | 0 | | | | 50.00 | 50.00 | 0 | 60.00 | 60.00 | 0 |
| NAMPULA | 9.14 | 9.14 | 0 | 20.00 | 20.00 | 0 | 45.00 | 45.00 | 0 | 45.00 | 45.00 | 0 |
| RIBAUE | 8.57 | 8.57 | 0 | | | | 50.00 | 50.00 | 0 | 50.00 | 50.00 | 0 |
| MURRUPULA | | 8.38 | | | 15.00 | | | 48.33 | | | 41.67 | |
| MALEMA | 4.67 | | | 12.50 | | | 60.00 | | | 50.00 | | |
| PEMBA | | 11.43 | | | 68.45 | | | 35.00 | | | 60.00 | |
| MONTEPUEZ | 10.29 | 10.29 | 0 | | | | 40.00 | 40.00 | 0 | 60.00 | 60.00 | 0 |
| BALAMA | 5.00 | | | | | | | | | 80.00 | | |
| CHIURE | 10.29 | 10.29 | 0 | 20.00 | 20.00 | 0 | 40.00 | 40.00 | 0 | 45.00 | 45.00 | 0 |
| NAMUNO | 10.29 | 10.29 | 0 | | | | 46.67 | 46.67 | 0 | 50.00 | 50.00 | 0 |
| LICHINGA | | 9.14 | | | 40.00 | | | 50.00 | | | 40.00 | |
| MANDIMBA | | 8.57 | | | | | | 50.00 | | | 47.96 | |

Nota: "sem. rec." = semana recente; "sem. ant." = semana anterior; "mud. %" = mudança percentual.

Quadro 3b: Preço e Mudança Percentual a Nível de Mercado Retalhista (MT/Kg).

| | produto | | | | | | | | | | | |
|---------------|---------------|-----------|--------|--------------------|-----------|--------|-----------------|-----------|--------|----------------------|-----------|--------|
| | Feijão nhemba | | | Amendoim peq./Nac. | | | Amendoim grande | | | Feijão manteiga/Nac. | | |
| | Sem. ant. | Sem. rec. | Mud. % | Sem. ant. | Sem. rec. | Mud. % | Sem. ant. | Sem. rec. | Mud. % | Sem. ant. | Sem. rec. | Mud. % |
| MAPUTO | 21.31 | 28.42 | 33 | 66.93 | 66.93 | 0 | 64.68 | 65.95 | 2 | 80.00 | 100.00 | 25 |
| MATUTUINE | 100.00 | 60.00 | -40 | 100.00 | 100.00 | 0 | 120.00 | 120.00 | 0 | 100.00 | | |
| NAMAACHA | | 43.33 | | | 93.33 | | | | | | 93.33 | |
| MAGUDE | | 30.00 | | | 90.00 | | | | | | 80.00 | |
| MATOLA | 38.02 | | | 179.65 | | | 183.84 | | | 60.94 | | |
| XAI-XAI | 40.00 | 40.00 | 0 | 75.00 | 75.00 | 0 | 80.00 | 80.00 | 0 | 80.00 | 80.00 | 0 |
| CHOKWE | | 40.00 | | | 80.00 | | | 70.00 | | | | |
| CHIBUTO | | 15.00 | | | 80.00 | | | 80.00 | | | 60.00 | |
| CHICUALACUALA | | | | | | | | | | | 76.67 | |
| MANJACAZE | | 38.68 | | | 80.00 | | | 60.00 | | | 80.00 | |
| INHAMBANE | 40.26 | 40.26 | 0 | 60.00 | 60.00 | 0 | 55.00 | 55.00 | 0 | 70.00 | 70.00 | 0 |
| MASSINGA | | 37.57 | | | 52.44 | | | 51.75 | | | 78.98 | |
| VILANCULO | 30.00 | | | 70.00 | 70.00 | 0 | 50.00 | 50.00 | 0 | 80.00 | 80.00 | 0 |
| FUNHALOURO | 25.00 | | | 70.00 | | | 66.67 | | | 87.50 | | |
| INHARRIME | 38.14 | 38.14 | 0 | 55.89 | 55.89 | 0 | 56.06 | 56.06 | 0 | 69.28 | 69.28 | 0 |
| INHASSOURO | | | | | 78.33 | | | | | | 70.00 | |
| BEIRA | 30.00 | | | | 65.00 | | 65.00 | | | | 50.00 | |
| CAIA | 30.00 | | | | 60.00 | | | | | | 75.00 | |
| GORONGOSA | 42.63 | 42.63 | 0 | 63.21 | 63.21 | 0 | 64.68 | 64.68 | 0 | 70.00 | 70.00 | 0 |
| NHAMATANDA | 30.00 | 30.00 | 0 | | | | | | | 45.00 | 45.00 | 0 |
| MANICA | | | | 126.42 | | | | | | 115.47 | | |
| CHIMOIO | 17.00 | 17.00 | 0 | 50.00 | 50.00 | 0 | 45.00 | 45.00 | 0 | 48.00 | 48.00 | 0 |
| SUSSUNDENGA | | 30.00 | | | 50.00 | | | | | | 50.00 | |
| BARUE | 53.33 | 53.33 | 0 | 50.00 | 50.00 | 0 | | | | | | |
| MUTARARA | 24.15 | 24.15 | 0 | 75.85 | 75.85 | 0 | | | | 69.28 | 69.28 | 0 |
| ANGONIA | 25.00 | | | 50.00 | | | | | | 35.00 | | |
| CHANGARA | | | | | | | | | | 104.66 | 104.66 | 0 |
| QUELIMANE | 25.00 | 25.00 | 0 | 50.00 | 50.00 | 0 | | | | 55.00 | 55.00 | 0 |
| MOCUBA | 30.00 | 30.00 | 0 | 45.00 | 45.00 | 0 | | | | 40.00 | 40.00 | 0 |
| A. MOLÔCUÊ | 7.00 | 7.00 | 0 | 50.00 | 50.00 | 0 | 30.00 | 30.00 | 0 | 40.00 | 40.00 | 0 |
| MORRUMBALA | 40.00 | 40.00 | 0 | | | | | | | 80.00 | 80.00 | 0 |
| NAMPULA | 30.00 | 30.00 | 0 | 60.00 | 45.00 | -25 | 50.00 | 50.00 | 0 | 70.00 | 50.00 | -29 |
| RIBAUE | 30.00 | 30.00 | 0 | 50.00 | 50.00 | 0 | | | | 70.00 | 70.00 | 0 |
| MURRUPULA | | 26.67 | | | 38.33 | | | 33.33 | | | 85.00 | |
| MALEMA | 15.00 | | | 35.00 | | | 40.00 | | | 40.00 | | |
| PEMBA | | 53.68 | | | | | | 57.50 | | | 100.00 | |
| MONTEPUEZ | 40.00 | 40.00 | 0 | | | | 50.00 | 50.00 | 0 | 60.00 | 60.00 | 0 |
| BALAMA | 20.00 | | | | | | | | | 60.00 | | |
| CHIURE | 35.00 | 35.00 | 0 | | | | 50.00 | 50.00 | 0 | 70.00 | 70.00 | 0 |
| NAMUNO | 25.00 | 25.00 | 0 | | | | 30.00 | 30.00 | 0 | 80.00 | 80.00 | 0 |
| LICHINGA | | 30.00 | | | 70.00 | | | | | | 60.00 | |
| MANDIMBA | | | | | | | | | | | 60.00 | |

Nota: "sem. rec." = semana recente; "sem. ant." = semana anterior; "mud. %" = mudança percentual.

Quadro 3c: Preço e Mudança Percentual a Nível de Mercado Retailista, Continuação (MT/Kg).

| | produto | | | | | | | | | | | | | | |
|---------------|----------------------|-----------|--------|----------------------|-----------|--------|-----------------------|-----------|--------|---------------------|-----------|--------|---------------------|-----------|--------|
| | Farinha de trigo nac | | | Óleo avulso nacional | | | Óleo avulso importado | | | Açúcar castanho/Nac | | | Açúcar castanho/Imp | | |
| | Sem. ant. | Sem. rec. | Mud. % | Sem. ant. | Sem. rec. | Mud. % | Sem. ant. | Sem. rec. | Mud. % | Sem. ant. | Sem. rec. | Mud. % | Sem. ant. | Sem. rec. | Mud. % |
| MAPUTO | 60.00 | 65.00 | 8 | 100.00 | 100.00 | 0 | | | | 65.00 | 65.00 | 0 | | | |
| MATUTUINE | | 60.00 | | 110.00 | 110.00 | 0 | | | | 70.00 | 70.00 | 0 | 75.00 | 75.00 | 0 |
| NAMPAACHA | | 55.00 | | | 108.33 | | | | 100.00 | | | | | 75.00 | |
| MAGUDE | | 60.00 | | | 100.00 | | | | 115.00 | | | | | 75.00 | |
| MATOLA | 50.00 | | | 95.00 | | | 170.00 | | | | 66.67 | | | | |
| XAI-XAI | 50.00 | 50.00 | 0 | 100.00 | 100.00 | 0 | | | | 70.00 | 70.00 | 0 | | | |
| CHOKWE | | 60.00 | | | 100.00 | | | | | | 65.00 | | | | |
| CHIBUTO | | | | | 100.00 | | | | 120.00 | | | | | 65.00 | |
| CHICUALACUALA | | 35.00 | | | 95.00 | | | | | | 70.00 | | | | |
| MANJACAZE | | 61.67 | | | 100.00 | | | | | | 75.00 | | | | |
| INHAMBANE | 30.00 | 30.00 | 0 | 86.67 | 86.67 | 0 | | | | 65.00 | 65.00 | 0 | | | |
| MASSINGA | | 35.00 | | | 91.67 | | | | | | 65.00 | | | | |
| VILANCULO | 55.00 | 55.00 | 0 | 96.67 | 95.00 | -2 | | | | 65.00 | 65.00 | 0 | | | |
| FUNHALOURO | 33.33 | | | | 95.00 | | | | | 65.00 | | | | | |
| INHARRIME | | | | | 90.00 | 0 | | | | 65.00 | 65.00 | 0 | | | |
| INHASSOURO | 30.00 | | | | 98.33 | | | | | 65.00 | | | | | |
| BEIRA | 40.00 | | | | 130.00 | | | | | 65.00 | | | | | |
| CAIA | 70.00 | | | | 110.00 | | | | | 70.00 | | | | | |
| GORONGOSA | 35.00 | 35.00 | 0 | 70.00 | 70.00 | 0 | | | | 70.00 | 70.00 | 0 | | | |
| NHAMATANDA | 30.00 | 30.00 | 0 | 60.00 | 60.00 | 0 | | | | 65.00 | 65.00 | 0 | | | |
| MANICA | 65.00 | | | | 100.00 | | | | | 65.00 | | | | | |
| CHIMOIO | 45.00 | 45.00 | 0 | 65.00 | 65.00 | 0 | | | | 65.00 | 65.00 | 0 | | | |
| SUSSUNDENGA | | 35.00 | | | 100.00 | | | | | | 65.00 | | | | |
| BARUE | 65.00 | 65.00 | 0 | 65.00 | 65.00 | 0 | | | | 68.33 | 68.33 | 0 | | | |
| MUTARARA | 40.00 | 40.00 | 0 | 70.00 | 70.00 | 0 | | | | 70.00 | 70.00 | 0 | | | |
| ANGONIA | 30.00 | | | | 100.00 | | | | | 65.00 | | | | | |
| CHANGARA | 65.00 | 65.00 | 0 | 90.00 | 90.00 | 0 | | | | 70.00 | 70.00 | 0 | | | |
| QUELIMANE | 55.00 | 55.00 | 0 | 65.00 | 65.00 | 0 | | | | 65.00 | 65.00 | 0 | | | |
| MOCUBA | 45.00 | 45.00 | 0 | 60.00 | 60.00 | 0 | | | | 65.00 | 65.00 | 0 | | | |
| A. MOLÓCUÊ | 35.00 | 35.00 | 0 | 100.00 | 100.00 | 0 | 140.00 | 140.00 | 0 | 65.00 | 65.00 | 0 | | | |
| MORRUMBALA | 35.00 | 35.00 | 0 | 116.67 | 116.67 | 0 | | | | 70.00 | 70.00 | 0 | | | |
| NAMPULA | 30.00 | 30.00 | 0 | 50.00 | 55.00 | 10 | | | | 65.00 | 65.00 | 0 | | | |
| RIBAUE | 30.00 | 30.00 | 0 | 60.00 | 60.00 | 0 | | | | 65.00 | 65.00 | 0 | | | |
| MURRUPULA | | 26.67 | | | 103.33 | | | | | | 65.00 | | | | |
| MALEMA | 50.00 | | | 60.00 | | | | | | 70.00 | | | | | |
| PEMBA | | 35.00 | | | 50.00 | | | | | | 70.00 | | | | |
| MONTEPUEZ | 35.00 | 35.00 | 0 | 60.00 | 60.00 | 0 | | | | 65.00 | 65.00 | 0 | | | |
| BALAMA | 35.00 | | | | 70.00 | | 120.00 | | | 65.00 | | | 65.00 | | |
| CHIURE | 60.00 | 60.00 | 0 | 60.00 | 60.00 | 0 | | | | 70.00 | 70.00 | 0 | | | |
| NAMUNO | 35.00 | 35.00 | 0 | 70.00 | 70.00 | 0 | | | | 70.00 | 70.00 | 0 | | | |
| LICHINGA | | 50.00 | | | 65.00 | | | | 110.00 | | 65.00 | | | | |
| MANDIMBA | | 70.00 | | | 70.00 | | | | 120.00 | | 70.00 | | | | |

Nota: "sem. rec." = semana recente; "sem. ant." = semana anterior; "mud. %" = mudança percentual. Os preços dos óleos estão em Mtn/L.

Quadro 3d: Preço e Mudança Percentual a Nível de Mercado Retailista (Mtn/Kg).

| | PRODUTOS | | | | | | | | | | | | | | |
|---------------|---------------|-----------|--------|-----------------|-----------|--------|-------------|-----------|--------|----------------------|-----------|--------|-----------------------|-----------|--------|
| | Mandioca seca | | | Mandioca fresca | | | Batata doce | | | Batata reno nacional | | | Batata reno importada | | |
| | Sem. ant. | Sem. rec. | Mud. % | Sem. ant. | Sem. rec. | Mud. % | Sem. ant. | Sem. rec. | Mud. % | Sem. ant. | Sem. rec. | Mud. % | Sem. ant. | Sem. rec. | Mud. % |
| MAPUTO | | | | 31.34 | 34.08 | 8.72 | 15.78 | 16.33 | 3.48 | | | | 48.33 | 50.00 | 3.45 |
| MATUTUINE | | | | | 21.74 | | 285.71 | 285.71 | .00 | 54.55 | 54.55 | .00 | 73.53 | 73.53 | .00 |
| MAGUDE | | | | | | | | 21.74 | | | | | | 50.00 | |
| MATOLA | | | | 17.36 | | | 11.42 | | | 45.00 | | | 50.00 | | |
| XAI-XAI | | | | 8.11 | 5.74 | -29.22 | 7.62 | 7.98 | 4.74 | | | | 45.00 | 45.00 | .00 |
| CHOKWE | | | | | 16.67 | | | | | | | | | 35.00 | |
| CHICUALACUALA | | | | | 9.97 | | | 9.14 | | | 36.20 | | | 58.24 | |
| MANJACAZE | | | | | 15.52 | | | | | | | | | 50.00 | |
| INHAMBANE | | | | 15.11 | 16.13 | 6.72 | 20.40 | 23.97 | 17.49 | | | | 60.00 | 60.00 | .00 |
| MASSINGA | | | | | 16.34 | | | 33.33 | | | | | | 42.04 | |
| VILANCULO | | | | | 40.07 | | | 52.38 | | | | | 50.00 | 50.00 | .00 |
| FUNHALOURO | | | | | | | | | | | | | 78.93 | | |
| INHARRIME | | | | | 5.70 | | 5.47 | | | | | | 41.80 | 60.22 | 44.07 |
| INHASSOURO | | | | 36.30 | | | | | | | | | 50.00 | | |
| MORRUMBENE | | | | 9.38 | 7.53 | -19.69 | 16.86 | 11.32 | -32.86 | | | | 47.50 | 50.00 | 5.26 |
| BEIRA | | | | 18.02 | | | 18.40 | | | 35.00 | | | 40.00 | | |
| CAIA | | | | 20.00 | | | | | | 50.00 | | | | | |
| BUZI | | | | 4.64 | | | | | | 56.67 | | | | | |
| GORONGOSA | | | | 8.15 | 8.15 | .00 | 7.74 | 7.76 | .24 | 50.00 | 50.00 | .00 | | | |
| NHAMATANDA | | | | 18.81 | 12.08 | -35.79 | 19.25 | 15.24 | -20.84 | 50.00 | 50.00 | .00 | | | |
| MANICA | | | | | | | 17.78 | | | | | | 60.00 | | |
| CHIMOIO | | | | 50.00 | 50.00 | .00 | 50.00 | 50.00 | .00 | 60.00 | 60.00 | .00 | 70.00 | 70.00 | .00 |
| BARUE | | | | | | | | | | 30.00 | 30.00 | .00 | | | |
| MUTARARA | | | | 8.66 | 6.91 | -20.26 | | | | 41.48 | 43.89 | 5.80 | 60.00 | 70.00 | 16.67 |
| ANGONIA | | | | 23.10 | | | | | | 30.00 | | | | | |
| CHANGARA | | | | 37.30 | | | 39.84 | | | 57.94 | 73.35 | 26.61 | | | |
| QUELIMANE | | | | 12.48 | 12.48 | .00 | 13.32 | 13.32 | .00 | 50.00 | 50.00 | .00 | 40.00 | 40.00 | .00 |
| MOCUBA | 9.93 | 5.88 | -40.76 | 9.92 | 5.56 | -44.00 | 19.82 | 20.00 | .90 | 65.00 | 65.00 | .00 | | | |
| A. MOLÓCUÊ | 17.48 | 17.51 | .18 | 7.56 | 16.37 | | 14.07 | 14.12 | .35 | 50.00 | 50.00 | .00 | | | |
| MORRUMBALA | | | | 6.57 | 5.67 | -13.73 | | | | 70.00 | 80.00 | 14.29 | 70.00 | 78.33 | 11.90 |
| NAMPULA | 13.33 | 13.33 | .00 | 20.00 | 20.00 | .00 | 25.00 | 25.00 | .00 | 35.00 | 35.00 | .00 | 50.00 | 50.00 | .00 |
| RIBAUE | | | | 20.00 | 20.00 | .00 | 10.00 | 10.00 | .00 | 40.00 | 40.00 | .00 | | | |
| MURRUPULA | | 33.48 | | | 4.99 | | | 5.08 | | 60.00 | | | | | |
| MALEMA | 11.20 | | | 10.00 | | | 20.00 | | | 35.00 | | | | | |
| PEMBA | 20.00 | 20.00 | .00 | 50.00 | 50.00 | .00 | 50.00 | 50.00 | .00 | 40.00 | 35.00 | -12.50 | | | |
| MONTEPUEZ | 15.00 | 15.00 | .00 | 13.17 | 13.17 | .00 | 17.86 | 17.86 | .00 | 40.00 | 40.00 | .00 | 70.00 | 70.00 | .00 |
| BALAMA | | | | 35.00 | | | | | | 45.00 | | | | | |
| CHIURE | | | | 16.00 | 16.00 | .00 | 18.18 | 18.18 | .00 | 35.00 | 35.00 | .00 | | | |
| NAMUNO | | | | 46.86 | 48.79 | 4.10 | 68.93 | 9.97 | -85.54 | 60.00 | 50.00 | -16.67 | | | |

Nota: "sem. rec." = semana recente; "sem. ant." = semana anterior; "mud. %" = mudança percentual.

Quadro 3e: Preço e Mudança Percentual a Nível de Mercado Retailista (MTn/Kg).

| | PRODUTOS | | | | | | | | | | | |
|---------------|-------------|-----------|--------|-----------|-----------|--------|-----------|-----------|--------|-----------|-----------|--------|
| | Cebola Seca | | | Cenoura | | | Repolho | | | Tomate | | |
| | Sem. ant. | Sem. rec. | Mud. % | Sem. ant. | Sem. rec. | Mud. % | Sem. ant. | Sem. rec. | Mud. % | Sem. ant. | Sem. rec. | Mud. % |
| MAPUTO | 50.00 | 50.00 | .00 | 60.00 | 62.50 | 4.17 | 30.00 | 30.00 | .00 | 60.00 | 50.00 | -16.67 |
| MATUTUINE | . | . | . | . | . | . | 50.00 | 50.00 | .00 | 70.00 | 70.00 | .00 |
| MAGUDE | . | 50.00 | . | . | 80.00 | . | . | 20.00 | . | . | 24.26 | . |
| MATOLA | 40.00 | . | . | 10.00 | . | . | 40.00 | . | . | 55.29 | . | . |
| XAI-XAI | 50.00 | 50.00 | .00 | 70.00 | 70.00 | .00 | 35.00 | 30.00 | -14.29 | 80.00 | 80.00 | .00 |
| CHOKWE | . | 35.00 | . | . | 50.00 | . | . | 50.00 | . | . | 50.00 | . |
| CHICUALACUALA | . | 73.78 | . | . | 15.00 | . | . | 50.00 | . | . | 54.09 | . |
| MANJACAZE | . | 50.00 | . | . | 39.47 | . | . | 50.00 | . | . | 39.45 | . |
| INHAMBANE | 66.67 | 70.00 | 5.00 | 77.04 | 13.03 | -83.09 | 40.00 | 40.00 | .00 | 80.00 | 70.00 | -12.50 |
| MASSINGA | . | 64.63 | . | . | 90.45 | . | . | 80.00 | . | . | 40.02 | . |
| VILANCULO | 50.00 | 50.00 | .00 | 70.00 | 70.00 | .00 | 133.33 | 100.00 | -25.00 | 50.00 | 80.00 | 60.00 |
| FUNHALOURO | 67.63 | . | . | . | . | . | 40.00 | . | . | 82.51 | . | . |
| INHARRIME | . | 143.39 | . | . | . | . | . | . | . | 140.24 | 139.86 | -27 |
| INHASSOURO | 50.00 | . | . | 100.00 | . | . | 200.00 | . | . | 150.00 | . | . |
| MORRUMBENE | 121.29 | 71.07 | -41.40 | 15.00 | 15.00 | .00 | . | . | . | 47.65 | 69.57 | 46.02 |
| BEIRA | 50.00 | . | . | 50.00 | . | . | 30.00 | . | . | 70.00 | . | . |
| CAIA | 70.00 | . | . | . | . | . | 30.00 | . | . | 75.00 | . | . |
| BUZI | 60.00 | . | . | . | . | . | . | . | . | 20.00 | . | . |
| GORONGOSA | 50.00 | 50.00 | .00 | . | . | . | 30.00 | 30.00 | .00 | 70.00 | 60.00 | -14.29 |
| NHAMATANDA | 70.00 | 70.00 | .00 | . | . | . | 37.50 | 30.00 | -20.00 | 60.00 | 60.00 | .00 |
| MANICA | 60.00 | . | . | 30.00 | . | . | 30.00 | . | . | 40.00 | . | . |
| CHIMOIO | 60.00 | 60.00 | .00 | 65.00 | 65.00 | .00 | 35.00 | 35.00 | .00 | 75.00 | 75.00 | .00 |
| BARUE | 70.00 | 70.00 | .00 | . | . | . | 17.50 | 17.50 | .00 | 50.00 | 50.00 | .00 |
| MUTARARA | 70.00 | 68.33 | -2.38 | . | . | . | 40.00 | 25.00 | -37.50 | 59.26 | 51.06 | -13.84 |
| ANGONIA | 20.00 | . | . | 20.00 | . | . | 10.00 | . | . | 30.00 | . | . |
| CHANGARA | 50.00 | 50.00 | .00 | . | 76.64 | . | 15.00 | 30.00 | 100.00 | 52.78 | 74.92 | 41.95 |
| QUELIMANE | 140.00 | 140.00 | .00 | 100.00 | 100.00 | .00 | 40.00 | 40.00 | .00 | 100.00 | 100.00 | .00 |
| MOCUBA | 100.00 | 100.00 | .00 | 60.00 | 60.00 | .00 | 45.00 | 45.00 | .00 | 40.00 | 40.00 | .00 |
| A. MOLÓCUÊ | 110.00 | 100.00 | -9.09 | 42.99 | . | . | 40.00 | 20.00 | -50.00 | 47.96 | 47.18 | -1.63 |
| MORRUMBALA | 100.00 | 80.00 | -20.00 | . | . | . | . | . | . | 40.00 | 40.00 | .00 |
| NAMPULA | 100.00 | 100.00 | .00 | 100.00 | 100.00 | .00 | 53.33 | 53.33 | .00 | 50.00 | 50.00 | .00 |
| RIBAUE | 100.00 | 100.00 | .00 | . | . | . | 25.00 | 25.00 | .00 | 50.00 | 50.00 | .00 |
| MURRUPULA | . | 150.00 | . | . | . | . | . | 35.00 | . | . | 52.17 | . |
| MALEMA | 80.00 | . | . | . | . | . | 25.00 | . | . | 20.00 | . | . |
| PEMBA | 100.00 | 45.00 | -55.00 | 100.00 | 100.00 | .00 | 40.00 | 50.00 | 25.00 | 50.00 | 50.00 | .00 |
| MONTEPUEZ | 90.00 | 90.00 | .00 | 150.00 | 150.00 | .00 | 70.00 | 70.00 | .00 | 120.00 | 120.00 | .00 |
| BALAMA | 100.00 | . | . | . | . | . | . | . | . | 40.00 | . | . |
| CHIURE | 120.00 | 120.00 | .00 | . | . | . | 45.45 | 45.45 | .00 | 80.00 | 80.00 | .00 |
| NAMUNO | 170.00 | 170.00 | .00 | . | . | . | . | . | . | 99.10 | 131.11 | 32.31 |

Nota: "sem. rec." = semana recente; "sem. ant." = semana anterior; "mud. %" = mudança percentual.

Quadro 4b: Quantidade do Produto Disponível Para a Compra/Venda no Mercado Grossista e Mudança Percentual Desde a Semana Anterior (Kg).

| | | Semana anterior | Semana recente | Mud. % |
|----------------------|---------------------------|-----------------|----------------|--------|
| MAPUTO | Grão de milho branco | 10290 | 22050 | 114 |
| | Feijão nhemba | 43500 | 36050 | -17 |
| | Amendoim peq./Nac. | 67500 | 49350 | -27 |
| | Amendoim grande | 42200 | 34650 | -18 |
| | Feijão manteiga/Nac. | 49400 | 28250 | -43 |
| | Feijão catarina | 22650 | 19350 | -15 |
| | Amendoim peq./Imp. | 26150 | 21650 | -17 |
| XAI-XAI | Grão de milho branco | 500 | 1000 | 100 |
| | Feijão nhemba | 200 | 500 | 150 |
| | Feijão manteiga/Nac. | 2250 | 2000 | -11 |
| MASSINGA | Grão de milho branco | . | 5800 | . |
| | Feijão nhemba | . | 4731 | . |
| | Amendoim peq./Nac. | . | 15187 | . |
| | Amendoim grande | . | 265 | . |
| | Amendoim pequeno c/ casca | . | 11372 | . |
| | Amendoim grande c/ casca | . | 9885 | . |
| | Feijão manteiga/Nac. | . | 9897 | . |
| | Feijão catarina | . | 9798 | . |
| BEIRA | Feijão magnum | . | 14153 | . |
| | Grão de milho branco | 40000 | . | . |
| | Feijão nhemba | 61509 | . | . |
| | Amendoim peq./Nac. | 203400 | . | . |
| | Amendoim grande | 147974 | . | . |
| QUELIMANE | Feijão manteiga/Nac. | 204871 | . | . |
| | Feijão catarina | 160334 | . | . |
| | Grão de milho branco | 60000 | 60000 | 0 |
| | Feijão nhemba | 4258 | 4258 | 0 |
| | Amendoim peq./Nac. | 4520 | 4520 | 0 |
| | Amendoim pequeno c/ casca | 3784 | 3784 | 0 |
| NAMPULA | Feijão manteiga/Nac. | 4949 | 4949 | 0 |
| | Feijão catarina | 3464 | 3464 | 0 |
| | Grão de milho branco | 24150 | 192850 | 699 |
| | Feijão nhemba | 68369 | 63401 | -7 |
| | Amendoim peq./Nac. | 181 | 542 | 200 |
| | Amendoim grande | 318 | 424 | 33 |
| | Mandioca seca | 823 | 1097 | 33 |
| | Amendoim pequeno c/ casca | 126 | 378 | 200 |
| | Amendoim grande c/ casca | . | 285 | . |
| Feijão manteiga/Nac. | 26574 | 40578 | 53 | |
| Feijão catarina | 11481 | 11580 | 1 | |
| Feijão magnum | 17221 | 30879 | 79 | |

Quadro 5: Preços de Grão de Milho Branco em Unid. Não Estandarizadas

| Mercados | Preço Anterior | Preço Recente | Mud % |
|--------------------------|-----------------------|----------------------|--------------|
| Lata de 20 litros | | | |
| Maputo | 300.00 | 250.00 | -20.00 |
| Magude | . | 230.00 | . |
| Xai-Xai | 200.00 | 200.00 | 0 |
| Chokwè | . | 300.00 | . |
| Chibuto | . | 250.00 | . |
| Massinga | . | 280.00 | . |
| Vilanculo | 280.00 | . | . |
| Funhalouro | 350.00 | . | . |
| Inharrime | 500.00 | 500.00 | 0 |
| Inhassouro | 250.00 | . | . |
| Morrumbene | 250.00 | 250.00 | 0 |
| Manica | 160.00 | . | . |
| Chimoio | 140.00 | 140.00 | 0 |
| Sussundenga | . | 120.00 | . |
| Mutarara | 120.00 | 120.00 | 0 |
| Angónia | 150.00 | . | . |
| Changara | 200.00 | 200.00 | 0 |
| Quelimane | 120.00 | 130.00 | 7.69 |
| Mocuba | 180.00 | 150.00 | -20.00 |
| Alto Molócuè | 130.00 | 120.00 | -8.33 |
| Morrumbala | 100.00 | 100.00 | 0 |
| Nampula | 160.00 | 160.00 | 0 |
| Ribaue | 150.00 | . | . |
| Lichinga | . | 160.00 | . |
| Mandimba | . | 150.00 | . |
| Lata de 10 litros | | | |
| Murupula | . | 75.00 | . |
| Pemba | . | 100.00 | . |
| Montepuez | 90.00 | 90.00 | 0 |
| Chiure | 90.00 | 90.00 | 0 |
| Namuno | 80.00 | 100.00 | 20.00 |
| Lata de 5 litros | | | |
| Beira | 45.00 | . | . |
| Caia | 30.00 | . | . |
| Gorongosa | 30.00 | 30.00 | 0 |
| Nhamatanda | 35.00 | 35.00 | 0 |

Quadro 6: Preços de Produtos Pecuários em Médias Mensais (Mt/kg)

| Provincia | Carnes | | | | | | | | | | | | | | Mud % |
|--------------|---------|--------|--------|--------|--------|--------|----------|--------|--------|----------|--------|--------|-------------|--------|-------|
| | Cabrito | | Mud % | Porco | | Mud % | Vaca | | | | | | Frango Vivo | | |
| | Mar | Abril | | Mar | Abril | | 1a Qual. | | Mud % | 2a Qual. | | Mud % | Mar | Abril | |
| | | | Mar | | | Abril | Mar | Abril | | | | | | | |
| Maputo | 179.42 | 211.39 | 15.12 | 216.48 | 215.58 | -0.42 | 224.88 | 246.43 | 8.75 | 190.56 | 187.97 | -1.38 | 228.36 | 221.96 | -2.88 |
| Gaza | 193.21 | 179.86 | -7.43 | 210.38 | 243.75 | 13.69 | 190.94 | 184.29 | -3.61 | 179.33 | 164.29 | -9.16 | 244.00 | 253.00 | 3.56 |
| Inhambane | 227.50 | 238.33 | 4.55 | 200.11 | 202.69 | 1.27 | 202.45 | 218.00 | 7.13 | 175.85 | 196.67 | 10.58 | 251.51 | 251.88 | 0.14 |
| Sofala | 146.90 | 153.09 | 4.04 | 140.10 | 139.26 | -0.60 | 220.00 | 215.00 | -2.33 | 191.43 | 197.14 | 2.90 | 227.65 | 239.77 | 5.06 |
| Manica | 143.63 | 202.50 | 29.07 | 166.11 | 144.50 | -14.96 | 203.13 | 262.00 | 22.47 | 180.47 | 150.50 | -19.91 | 198.50 | 192.73 | -3.00 |
| Tete | 165.67 | 149.00 | -11.19 | 202.31 | 143.00 | -41.47 | 168.75 | 148.33 | -13.76 | 154.29 | 146.92 | -5.01 | 236.84 | 225.83 | -4.87 |
| Zambezia | 207.78 | 208.57 | 0.38 | 210.00 | 205.00 | -2.44 | 315.56 | 268.57 | -17.49 | 237.78 | 240.00 | 0.93 | 255.69 | 280.38 | 8.81 |
| Nampula | 214.38 | 219.17 | 2.19 | 178.33 | 187.92 | 5.10 | 253.00 | 264.29 | 4.27 | 214.50 | 263.75 | 18.67 | 227.94 | 257.92 | 11.62 |
| Cabo Delgado | 201.74 | 202.78 | 0.51 | 151.07 | 156.50 | 3.47 | 316.67 | 315.38 | -0.41 | 264.29 | 254.62 | -3.80 | 240.28 | 232.22 | -3.47 |
| Niassa | 217.50 | 218.75 | 0.57 | 168.18 | 187.50 | 10.30 | 277.42 | 297.50 | 6.75 | 228.13 | 261.25 | 12.68 | 259.06 | 283.75 | 8.70 |

Quadro 7: Preços Regionais e Internacionais de Grão de Milho, Trigo, Girassol e Soja.

| Produto | Local | Preço FOB | | | Observação |
|---------------|-----------------------------|-----------------------|-----------------------|-----------|------------|
| | | 18 de Maio (Rand/Ton) | 24 de Maio (Rand/Ton) | Diferença | |
| Milho Branco | Randfontein (Africa do Sul) | 2.125,80 | 2.128,00 | 3 | Subiu |
| Milho Amarelo | Randfontein (Africa do Sul) | 2.220,00 | 2.225,00 | 5 | Subiu |
| Trigo | Randfontein (Africa do Sul) | 3.865,00 | 3.935,00 | 70 | Subiu |
| Girassol | Randfontein (Africa do Sul) | 4.570,00 | 4.585,00 | 15 | Subiu |
| Soja | Randfontein (Africa do Sul) | 4.535,00 | 4.534,00 | -1 | Baixou |

Fonte: SAFEX, compilado pelo SIMA.

Quadro 8: Taxa de Câmbio em Vigor no dia 22 de Maio de 2018

| Período de análise | Meticais por uma Unidades de Moeda | | Meticais por 1000 Unidades de Moeda | | |
|--------------------|------------------------------------|-------------------|-------------------------------------|------------------|-----------------|
| | Dólar Americano | Rand Sul-Africano | Dólar Zimbabweano | Kwacha Malawiano | Kwacha Zambiano |
| Semana anterior | 60,72 | 4,86 | 160,64 | 84,69 | 6,03 |
| Semana Recente | 60,70 | 4,83 | 160,58 | 84,76 | 5,96 |

Fonte: Banco de Moçambique, Boletim nº 100/18.

Quadro 9: Preços Regionais e Internacionais do Mercado de Futuro de Milho, Trigo, Girassol e Soja

| Produto | Fonte | Mercado | Data da Recolha | Preços de Futuro | | | Unidade |
|---------------|-------|-----------------------------|-----------------|------------------|---------------|---------------|----------|
| | | | | Maio de 2018 | Junho de 2018 | Julho de 2018 | |
| Milho Amarelo | SAFEX | Randfontein (África do Sul) | 24 de Maio | 2.225,00 | 2.230,00 | 2.257,00 | Rand/Ton |
| | CBOT | Chicago - EUA | 24 de Maio | - | - | 408,50 | USD/Ton |
| Milho Branco | SAFEX | Randfontein (África do Sul) | 24 de Maio | 2.128,00 | 2.117,20 | 2.154,00 | Rand/Ton |
| Trigo | SAFEX | Randfontein (África do Sul) | 24 de Maio | 3.935,00 | 3.919,00 | 3.960,00 | Rand/Ton |
| | CBOT | Chicago - EUA | 24 de Maio | - | - | 531,00 | USD/Ton |
| Girassol | SAFEX | Randfontein (África do Sul) | 24 de Maio | 4.585,00 | 4.600,00 | 4.660,00 | Rand/Ton |
| Soja | SAFEX | Randfontein (África do Sul) | 24 de Maio | 4.534,00 | 4.547,00 | 4.630,00 | Rand/Ton |
| | CBOT | Chicago - EUA | 24 de Maio | - | - | 1.039,25 | USD/Ton |

Fonte: SAFEX, compilado pelo SIMA.

O que são Preços de Futuro? Os preços de futuro de um determinado produto são preços acordados no "presente" para a compra e venda desse produto numa data futura, e resultam de uma série de prognósticos feitos pelos operadores dos mercados de futuro sobre as condições do mercado na data da compra e venda. Os preços de futuro são, portanto, o melhor prognóstico sobre o preço (do produto) que será praticado no mercado naquela data futura.

FICHA TÉCNICA

Edição:

SIMA-Sistema de Informação de
Mercados Agrícolas

Direcção:

Hídio Massinga
Jeremias Chauque

Coordenação:

Venâncio Salustiano

Gestão de conteúdos:

Venâncio Salustiano
Marilda Tembe
Simão C. Nhane

Entrada dos Dados:

Simão Nhane
Abel Frechaut
Benjamim Manuel
Francisco Monteiro

Maquetização:

Venâncio Salustiano
Email:

simamoc@gmail.com